Тропарь великомученику Димитрию Солунскому

по Московскому обиходу, глас 3

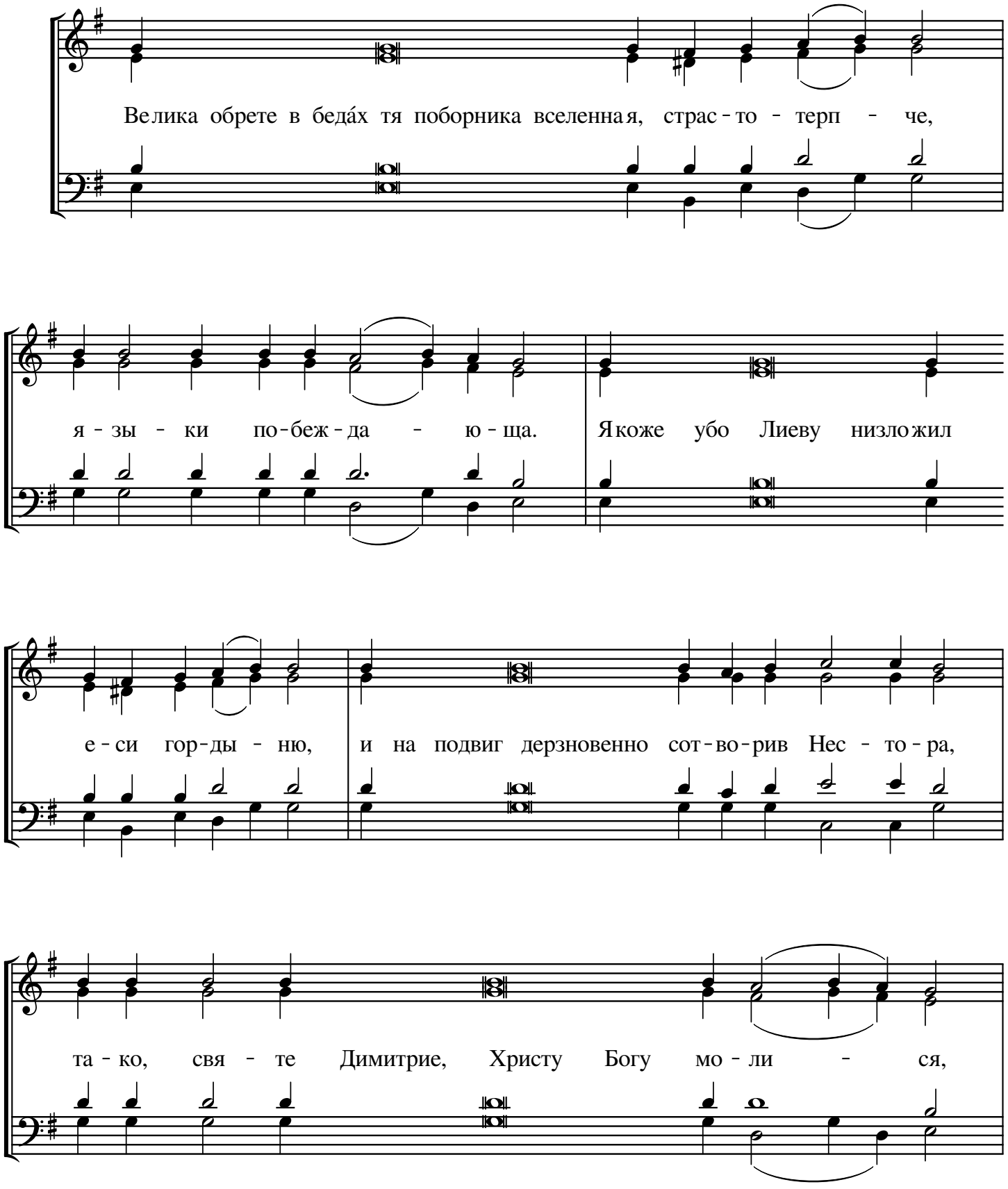

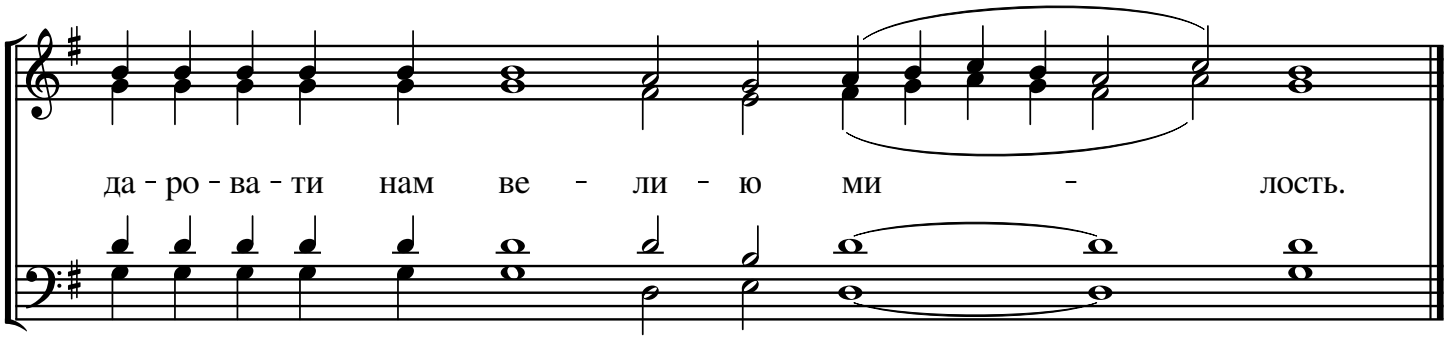
да - ро - ва - ти нам ве - ли - ю ми - лость.