Тропарь великомученику Димитрию Солунскому

по Придворному обиходу, глас 2

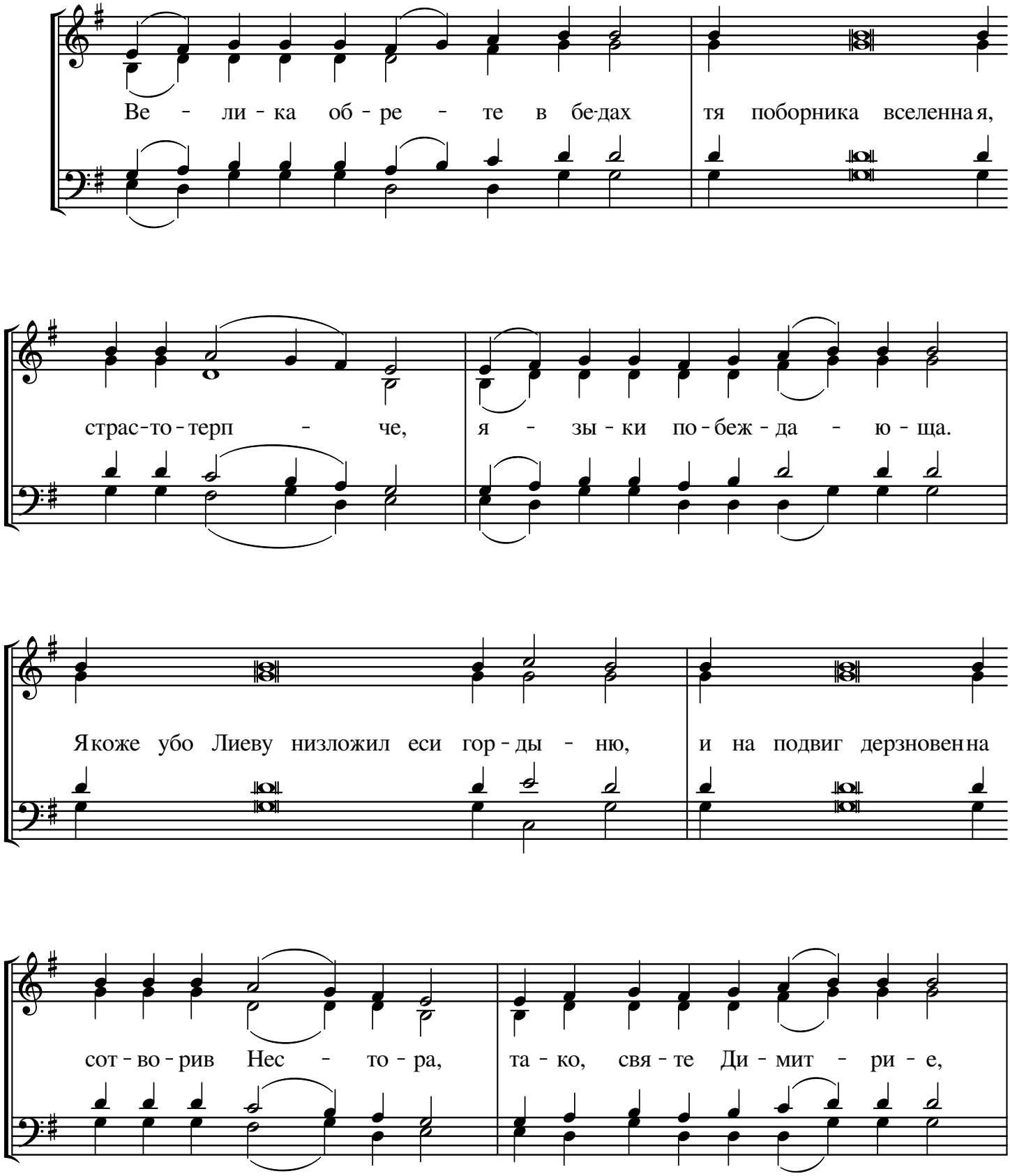

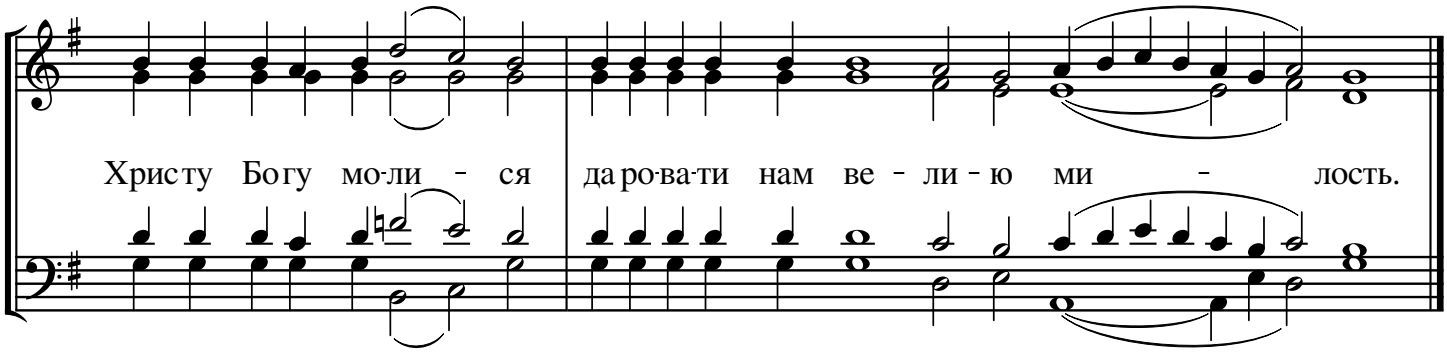
Христу Богу мо-ли - ся да ро-ва-ти нам ве - ли - ю ми - лость.