Тропарь святителю Иоанну Златоусту

по Придворному обиходу, глас 8

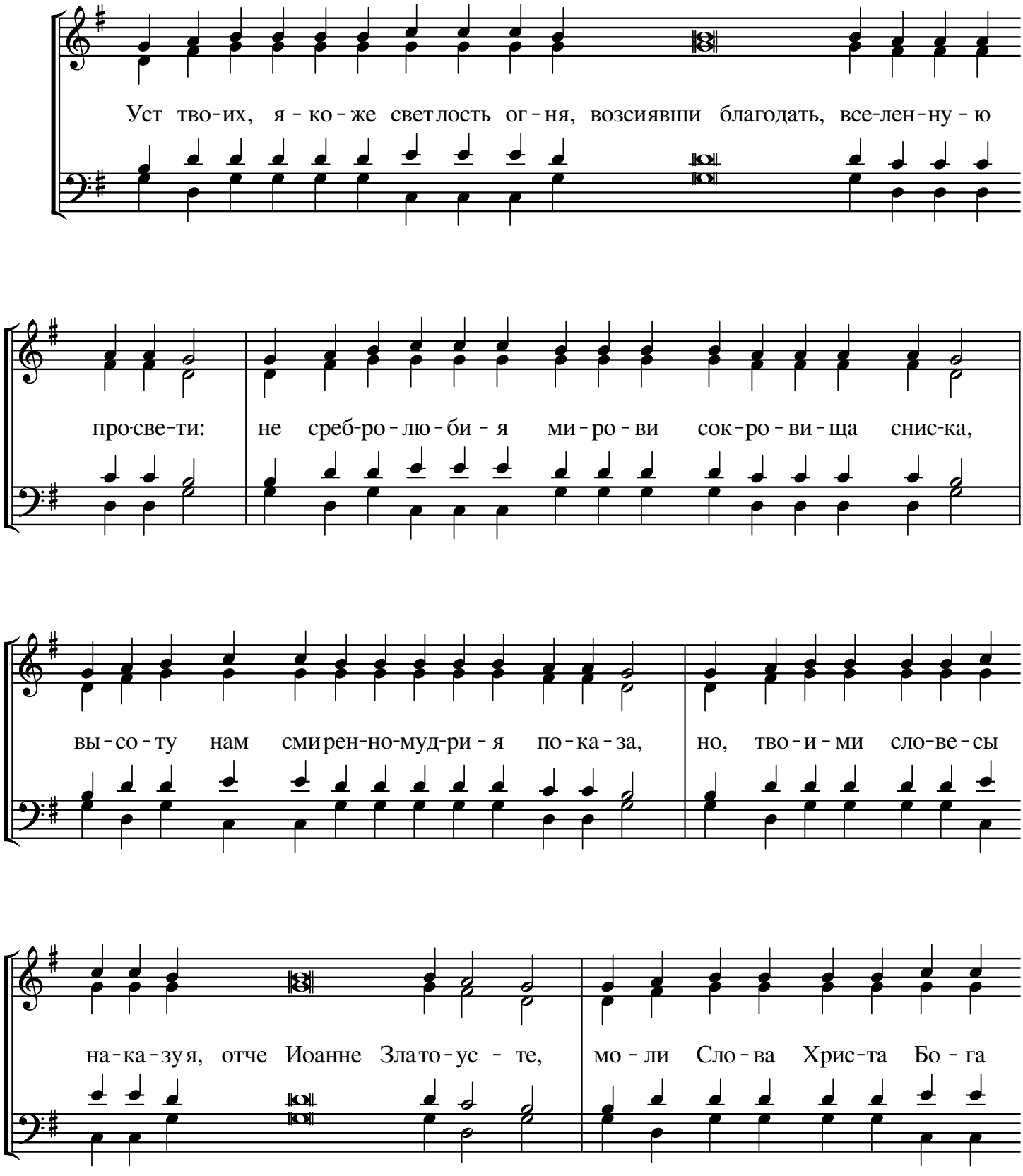

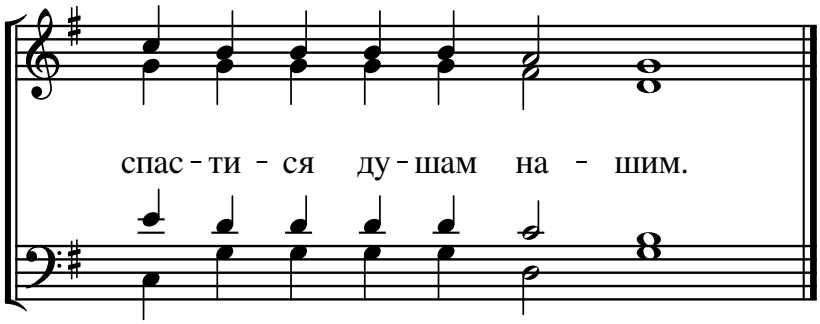
спас - ти - ся ду - шам на - шим.