Тропарь преподобному Харитону Исповеднику
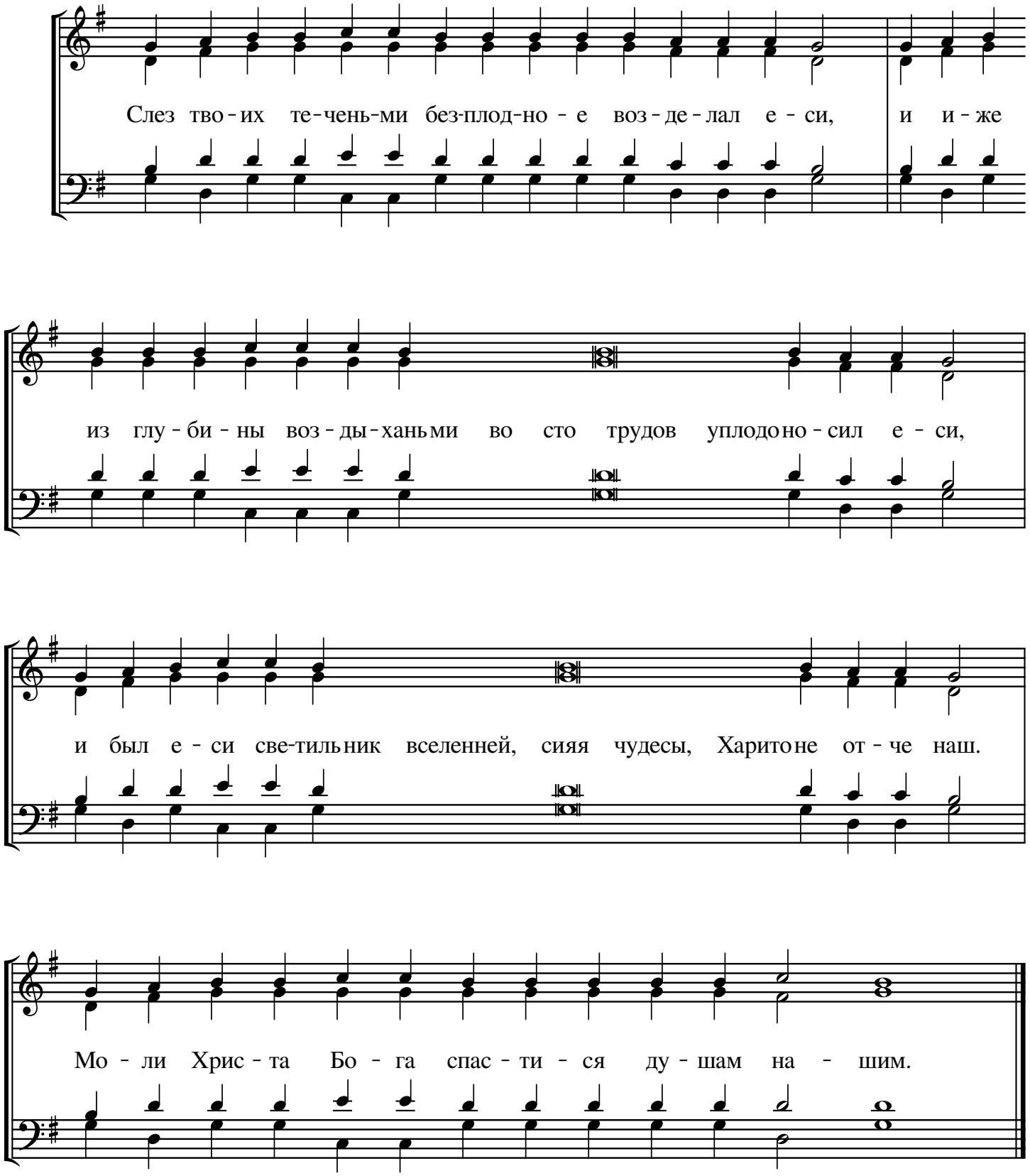
Придворный обиход, глас 8