Великая ектения

Из румынского обихода
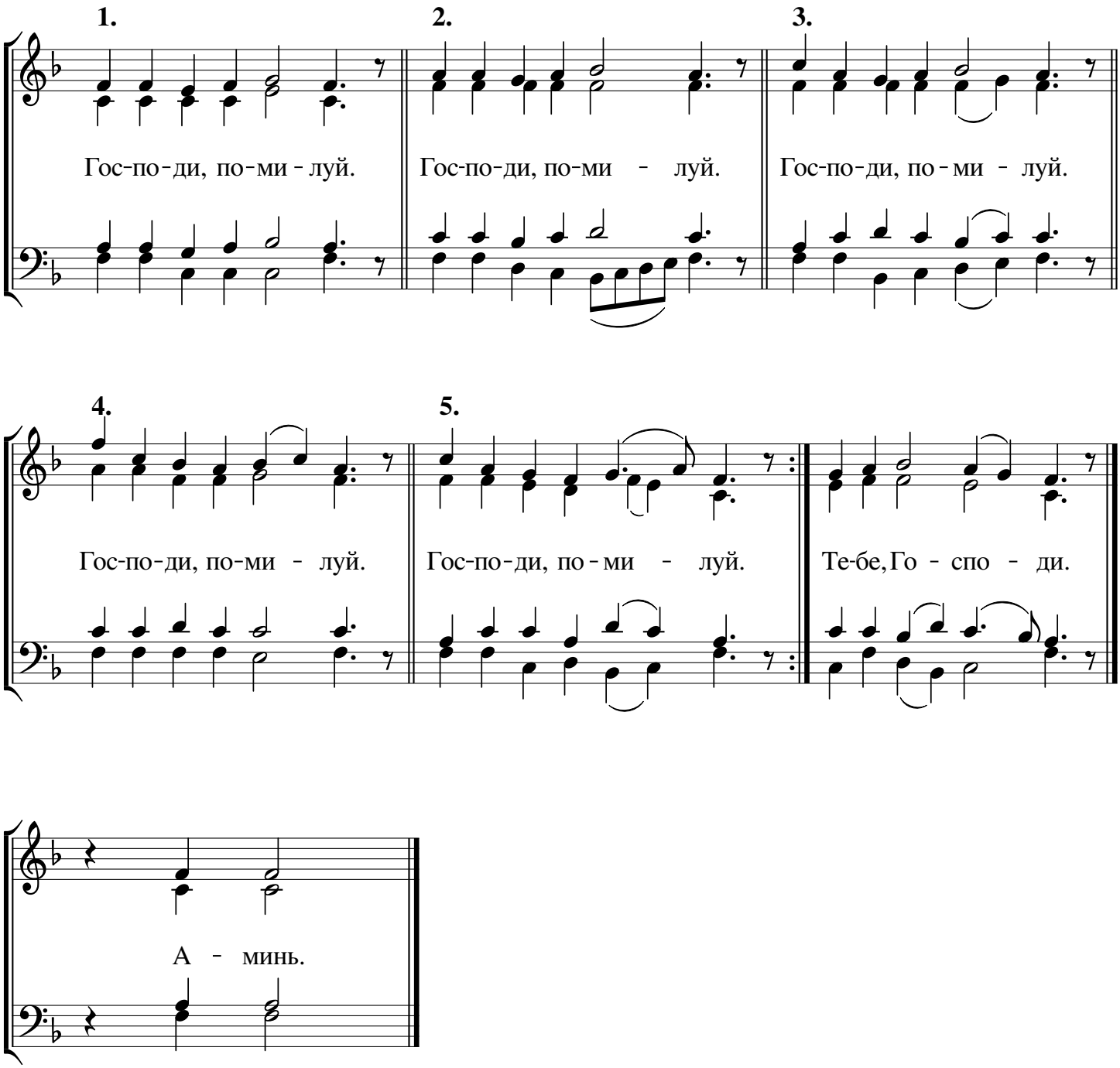
Изложение архиеп. Ионафана (Елецких)