Милость мира

Г.Н.Лапаев

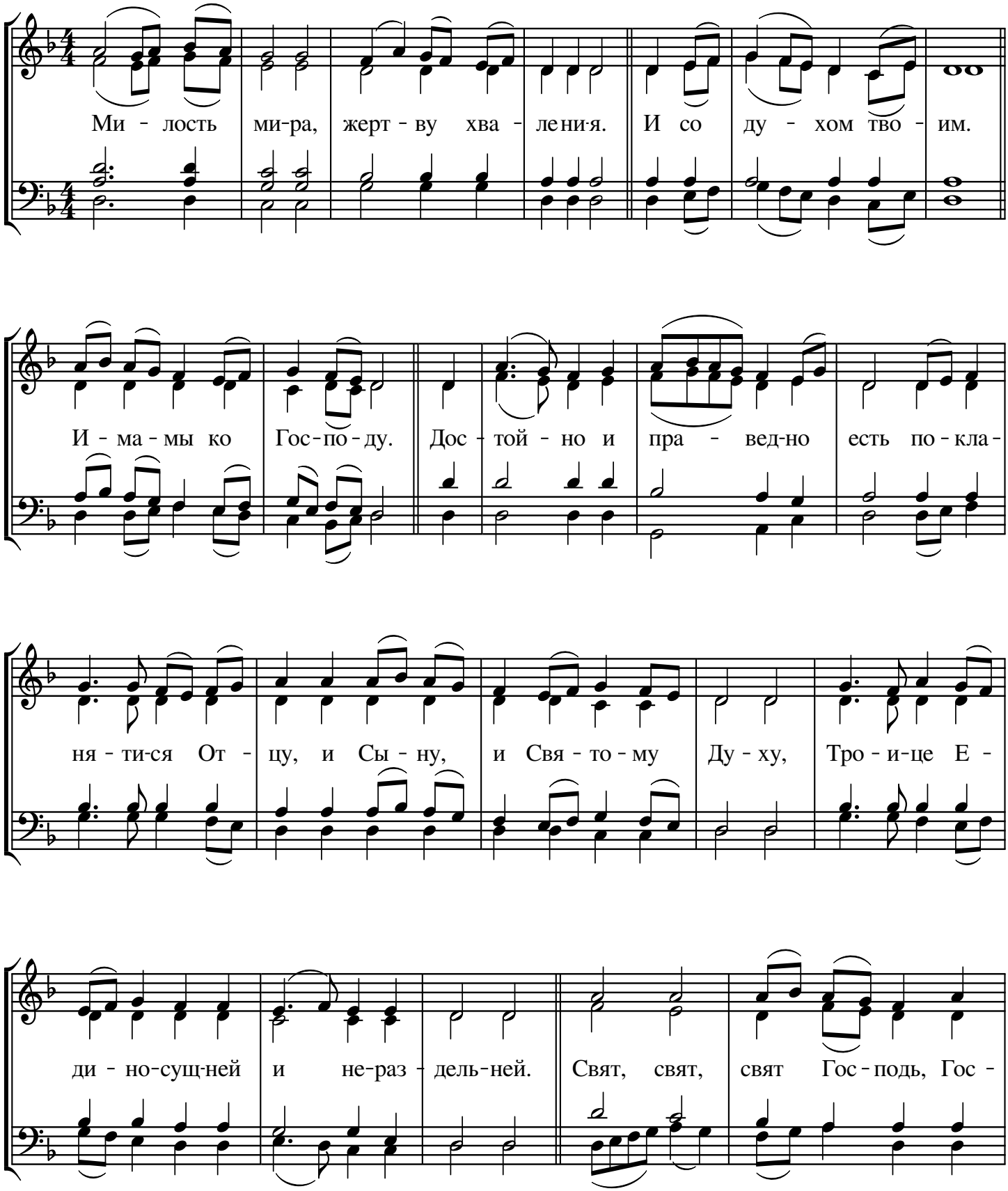

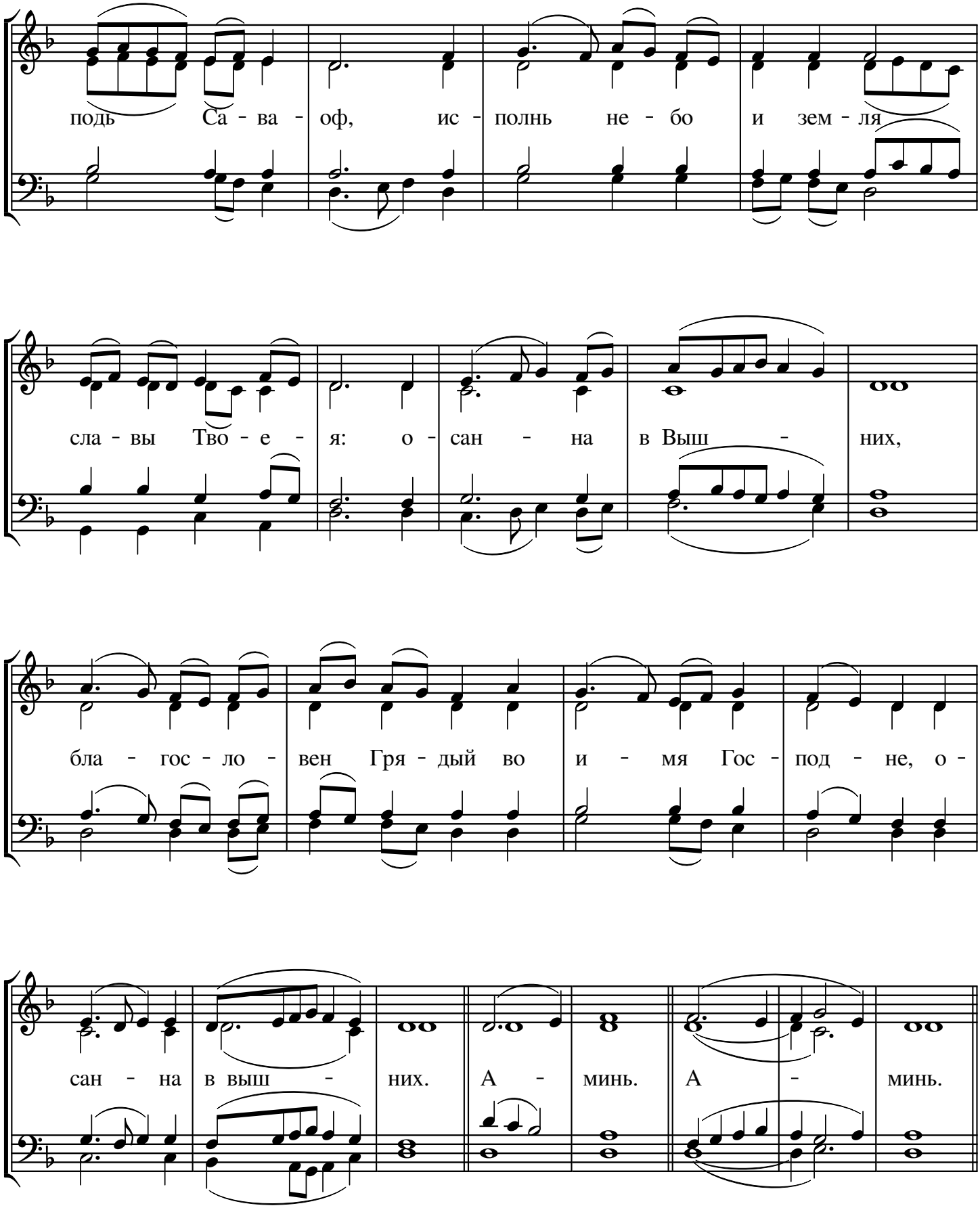
подь Са - ва - оф, ис - полнь не - бо и зем - ля
сла - вы Тво - е - я: о - сан - на в Выш - них,
бла - гос - ло - вен Гря - дый во и - мя Гос - под - не, о -
сан - на в выш - них. А - минь. А - минь.

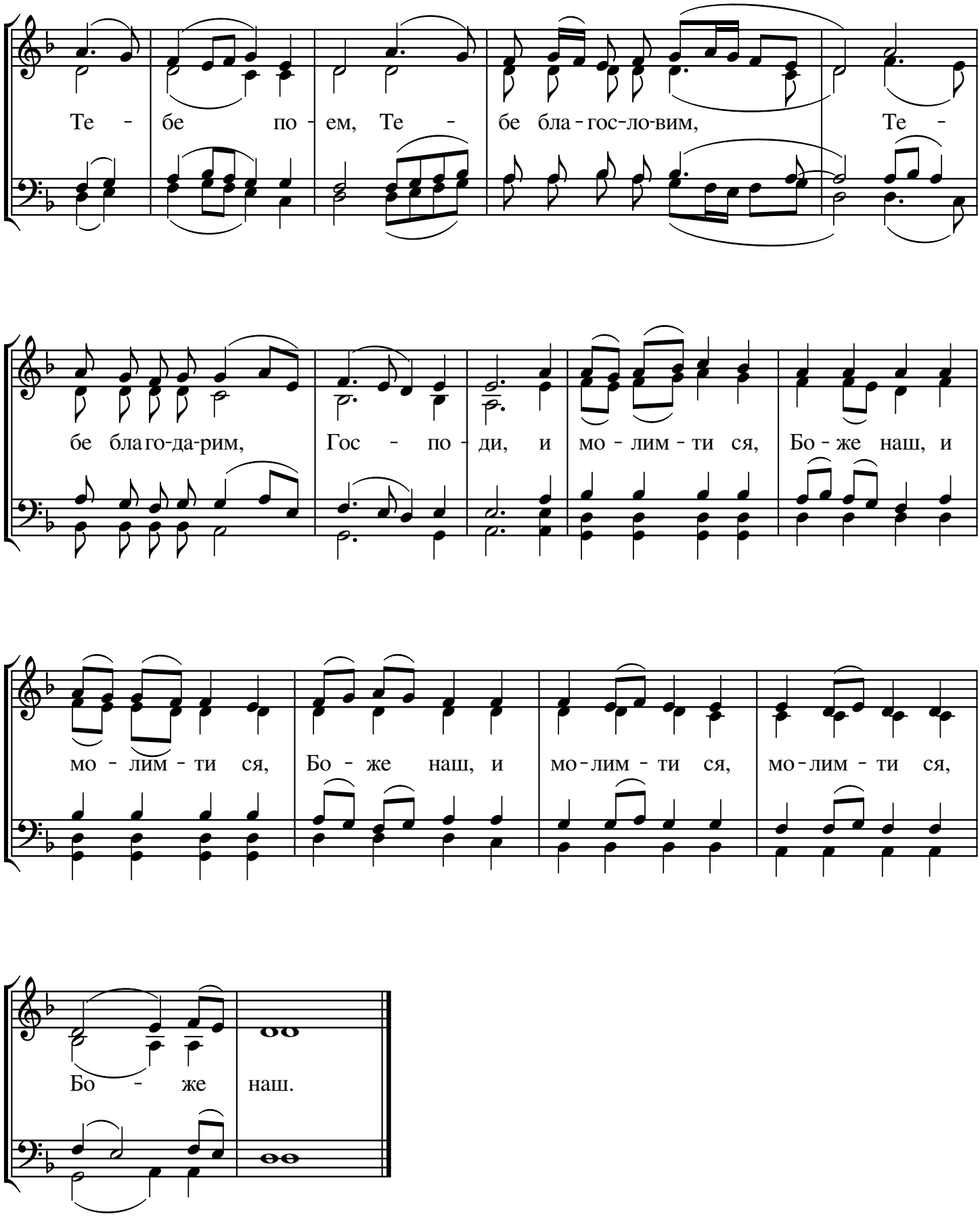
Те - бе по - ем, Те - бе бла - гос-ло-вим, Те -
бе бла го-да-рим, Гос - по - ди, и мо - лим - ти ся, Бо - же наш, и
мо - лим - ти ся, Бо - же наш, и мо - лим - ти ся, мо - лим - ти ся,
Бо - же наш.